

MODULARIO  
P. rig. rend. 400

MINISTERO DELLE FINANZE

DIREZIONE GENERALE DEL CATASTO E DEI SERVIZI TECNICI ERARIALI

Mod. A (Nuovo Catasto Edilizio Urbano)

Lirc  
300

# NUOVO CATASTO EDILIZIO URBANO

(R. DECRETO-LEGGI 13 APRILE 1999, N. 80)

Planimetria dell'immobile situato nel Comune di **FAUGLIA** Via **CASAFERRI**

Ditta **AZIEGHA TERR EDILIZIA RESIDENZIALE** PER L'EDIFICIO - COMUNE DI FAUGLIA PER L'AREA

Allegata alla dichiarazione presentata all'Ufficio Tecnico Erariale di **PISA**

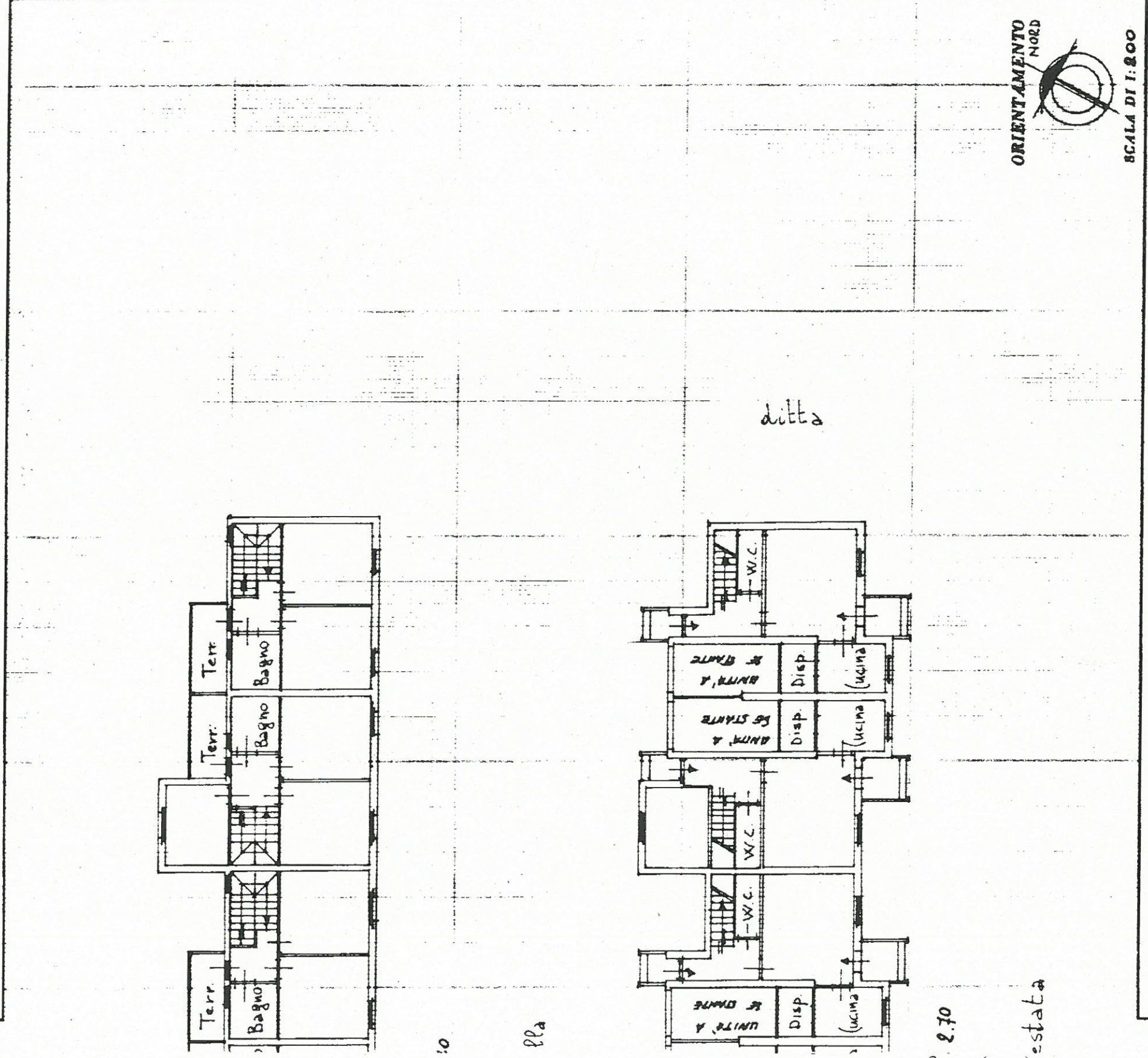

SPAZIO RISERVATO PER LE ANNOTAZIONI D'UFFICIO

DATA  
PROT. N°

FOLGIO 22  
MAPPALE 731  
SUB 15

Compilata dal **GEOMETRA**  
**LIO LORENZETTI**

Iscritto all'Albo de **I.A.C.P.**

della Provincia di **PISA**

DATA **10 novem bre 1999**

Firma: *[Signature]*



Catasto dei Fabbricati - Situazione al 23/01/2018 - Comune di FAUGLIA (D510) - < Foglio: 22 Particella: 731 - Subalterno 15 >  
VIA CASAFERRI piano 1;



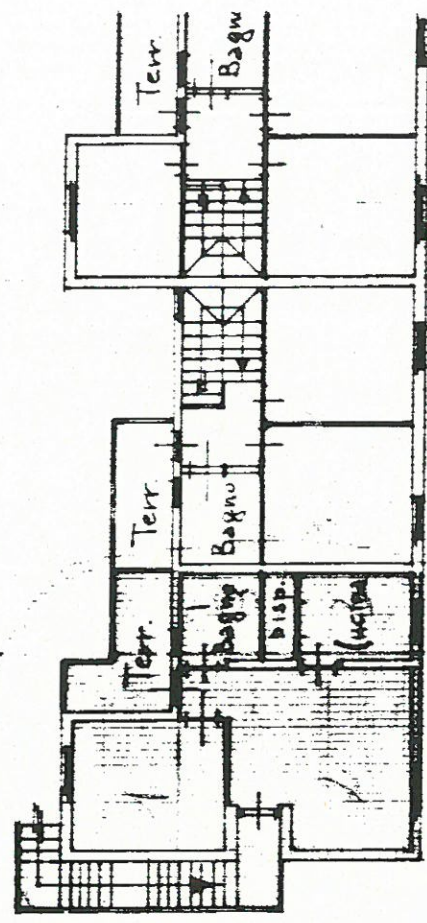

PIANO PRIMO h = 2.5

7/11

dc

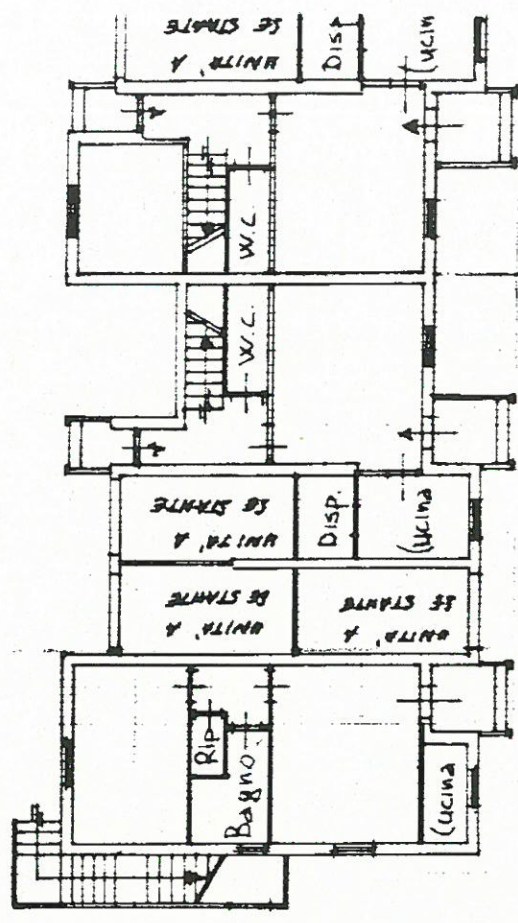

PIANO TERRENO h =

int

Propri